

HANDLEIDING SLIMME METER

Elektriciteit | Landis+Gyr E350

Generatie DSMR4.0/DSMR4.2

Deze handleiding is bedoeld voor de slimme elektriciteitsmeter met de capaciteiten: ZCF110 (1-fase) en ZMF110 (3-fasen). Deze elektriciteitsmeter registreert de door u verbruikte en/of teruggeleverde elektriciteit. U levert mogelijk energie terug als er bij u bijvoorbeeld zonnepanelen zijn geïnstalleerd. De meter kan de meterstanden automatisch naar ons doorsturen en wij geven deze vervolgens door aan uw energieleverancier. Op basis van deze standen maakt de energieleverancier uw rekening op. De meterstanden worden zonder uw toestemming niet aan derden doorgegeven.

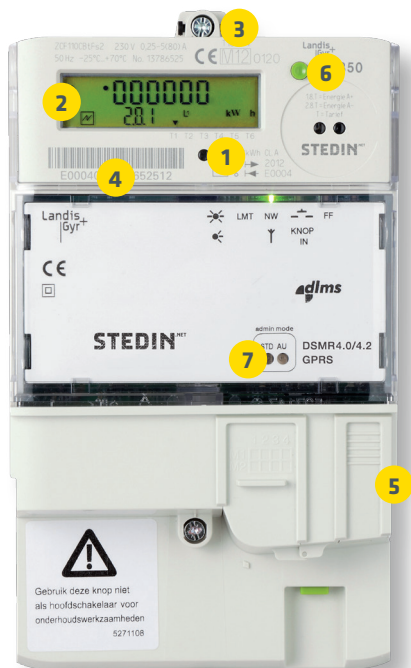

WAT SLIM, ZO'N SLIMME METER

1. Controlelampje

Het rode controlelampje knippert wanneer u elektriciteit verbruikt of teruglevert. Hoe meer elektriciteit u verbruikt of teruglevert, hoe sneller het lampje knippert.

2. Meterdisplay

Het meterdisplay geeft onder andere uw meterstanden weer. Een uitleg van het display staat op de achterkant van deze handleiding.

3. Veiligheid

De meter is verzegeld om te voorkomen dat onbevoegden hem openmaken en in aanraking komen met elektrische spanning. Het is niet toegestaan om de zegels te verbreken.

4. Meternummer

Dit is een uniek serienummer van de meter en is van belang als u een vraag of storing aan Stedin wilt doorgeven.

5. Aansluiting energieverbruiksmanager (P1 poort)

Op de slimme meter kan een apparaat worden aangesloten dat u meer inzicht geeft in uw energieverbruik. Voor een overzicht gaat u naar www.energieverbruiksmanagers.nl.

6. Bediening meter

Met behulp van de groene drukknop past u de weergave op het display aan. Bij herhaald drukken op de groene knop ziet u naast uw meterstanden ook nog andere informatie.

7. Toelichting 'doorsturen van uw gegevens'

STD = Standaard: uw meterstanden worden automatisch doorgestuurd naar uw energieleverancier voor uw jaarafrekening en tussentijdse verbruiksoverzichten (1 keer per 2 maanden of vaker bij uw nadrukkelijke toestemming).

AU = Administratief Uit: alleen technische gegevens over het functioneren van de meter worden doorgegeven aan de netbeheerder.

Meterdisplay

Dit display vindt u op de voorzijde van de meter. Aan de hand van onderstaande voorbeeld afbeelding worden de belangrijkste gegevens die op het display zichtbaar zijn, uitgelegd. Let op: de display toont na elke 5 seconden een ander beeld. Een afwijkend beeld is de displaytest.

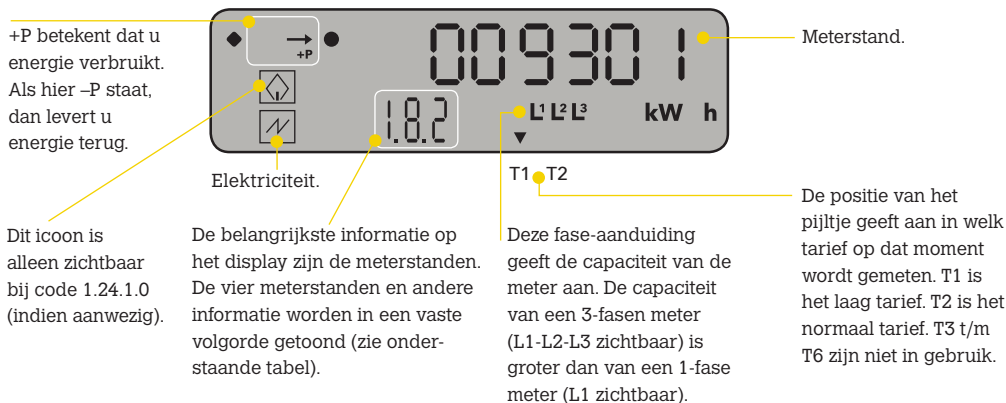

CODE	VOORBEELD-WEERGAVE	BETEKENIS
-	-	Displaytest: geeft alle mogelijke symbolen weer, ook diegene die niet actief zijn
1.8.1	4850*	In tarief 1 zijn 4850 kWh geleverd door uw energieleverancier
1.8.2	9301*	In tarief 2 zijn 9301 kWh geleverd door uw energieleverancier
2.8.1	258**	In tarief 1 heeft u 258 kWh teruggeleverd aan uw leverancier
2.8.2	629**	In tarief 2 heeft u 629 kWh teruggeleverd aan uw leverancier
15.7 of 16.7	2485.894	Actuele vermogen (kW) van verbruik (+P) of teruglevering (-P)
CL	CL 1 02:33 12.02	Voorbeeld: de netbeheerder heeft om 02:33 uur op 12 februari de laatste keer informatie uit de meter gehaald***
1.24.1.0	31033477	Serienummer van aangesloten gasmeter (indien aanwezig)
3.0.2.8	4.0/4.2	Versie van de meter (DSMR4.0 of DSMR4.2)
9.4.31.4	75	De GPRS netwerksterkte is 75

* De meter heeft vier telwerken en legt verbruikte en teruggeleverde energie in twee tarieven vast. Welke tarieven voor u gelden is in uw contract met de energieleverancier vastgelegd. Heeft u maar één tarief, dan telt uw energieleverancier de twee tarieven op.

** Telwerken 2.8.1 en 2.8.2 meten de netto teruggeleverde energie. Dit is de eigen opgewekte energie minus direct gebruik van de opgewekte energie in de eigen woning.

*** Nog niet alle meters hebben deze functionaliteit. In de loop van 2015 krijgen deze meters een firmware update zodat dit wel het geval is. Meer uitleg hierover en of de meter over deze functionaliteit beschikt, vindt u op www.stedin.net/slimmemeter.

Tarief 1: laag tarief

Maandag t/m vrijdag van 23:00 - 07:00 uur het gehele weekend en erkende feestdagen (nieuwjaarsdag, tweede paasdag, Koningsdag, Hemelvaartsdag, tweede pinksterdag, eerste en tweede kerstdag).

Tarief 2: normaal tarief

Maandag t/m vrijdag van 07:00 - 23:00 uur.

Meer informatie

- Vragen over de meter of meterstoringen: www.stedin.net/slimmemeter of bel 088 896 39 63.
- Vragen over elektriciteits- of gasstoringen: bel 0800 9009 (24/7, gratis nummer).
- Vragen over uw energierekening of aangesloten apparaten: neem contact op met uw (energie)leverancier.