

HANDLEIDING SLIMME METER

Gas | Itron G4 RF1

De handleiding is ook bedoeld voor meters met de capaciteiten: G6, G10, G16 en G25.
Generatie DSMR4.0/DSMR4.2

In deze handleiding leest u hoe de slimme gasmeter van Itron werkt. Deze gasmeter registreert de door u verbruikte hoeveelheid gas*. De meter kan de meterstanden via de elektriciteitsmeter automatisch naar ons doorsturen en wij geven deze vervolgens door aan uw energieleverancier. Op basis van deze standen maakt de energieleverancier uw rekening op. De meterstanden worden zonder uw toestemming niet aan derden doorgegeven.

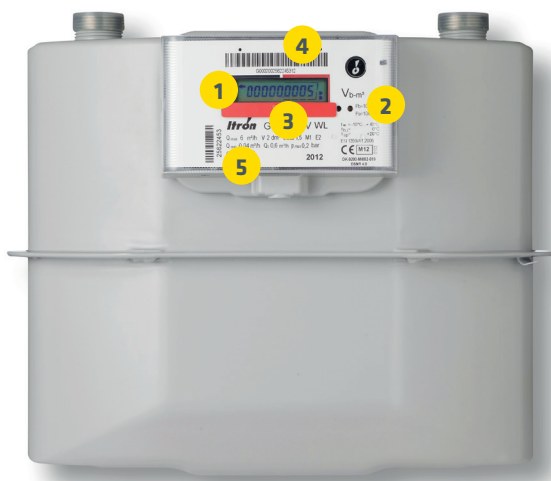

* De gasmeter meet naast het gasverbruik (hoeveelheid) ook de temperatuur van het gas. Hierdoor wordt het verbruik nog nauwkeuriger gemeten. Dit is al verwerkt in het verbruik dat u op het telwerk afleest.



WAT SLIM, ZO'N SLIMME METER

1. Meterdisplay (LCD)

Het meterdisplay geeft de verbruikte hoeveelheid gas weer. Een uitleg van het display staat op de achterkant van deze handleiding. Om de batterij te sparen, gaat het meterdisplay na een aantal seconden in de spaarstand.

2. Veiligheid

De meter is verzegeld om te voorkomen dat onbevoegden hem open maken. Het is niet toegestaan om de zegels te verbreken.

3. Bediening meter

Met de rode knop in het midden wordt het display uit de spaarstand gehaald en kunt u de meterstand aflezen.

4. Meternummer

Dit is een uniek serienummer van de meter en is van belang als u een vraag of storing wilt doorgeven.

5. Maximale druk

De maximaal toelaatbare druk (Pmax) is 200 mbar. Dit is de maximale gasdruk waar de gasmeter tegen bestand is.

Aansluiting op de elektriciteitsmeter

De gasmeter geeft de meterstanden ieder uur door aan de slimme elektriciteitsmeter via een draadloze verbinding. Indien u een energieverbruiksmanager heeft, ziet u ieder uur een update van het gasverbruik.

Meterdisplay

Verbruiksindicator (LCD)

Indien er gas wordt gebruikt, knippert de verbruiksindicator op het meterdisplay.



Alarmindicator

Een alarmindicator licht op indien de normale werking van de meter wordt verstoord; dit wordt automatisch op afstand gemeld aan Stedin. U hoeft verder geen actie te ondernemen. Het oplichten van een alarmindicator duidt niet op een mogelijk gevaarlijke situatie of onjuiste registratie van het verbruik. De batterij kan bijvoorbeeld bijna leeg zijn.

Meterstand

Meterstand met vier decimalen achter de punt.

Meer informatie

- Vragen over de meter of meterstoringen: www.stedin.net/slimmemeter of bel 088 896 39 63.
- Vragen over elektriciteits- of gasstoringen: bel 0800 9009 (24/7, gratis nummer).
- Vragen over uw energierekening of aangesloten apparaten: neem contact op met uw (energie)leverancier.