

HANDLEIDING SLIMME METER

Gas | Landis+Gyr G350

De handleiding is bedoeld voor de meters met de capaciteiten: G4 en G6.

Generatie DSMR4.0/DSMR4.2

In deze handleiding leest u hoe de slimme gasmeter van Landis+Gyr werkt. Deze gasmeter registreert de door u verbruikte hoeveelheid gas*. De meter kan de meterstanden via de elektriciteitsmeter automatisch naar ons doorsturen en wij geven deze vervolgens door aan uw energieleverancier. Op basis van deze standen maakt de energieleverancier uw rekening op. De meterstanden worden zonder uw toestemming niet aan derden doorgegeven.

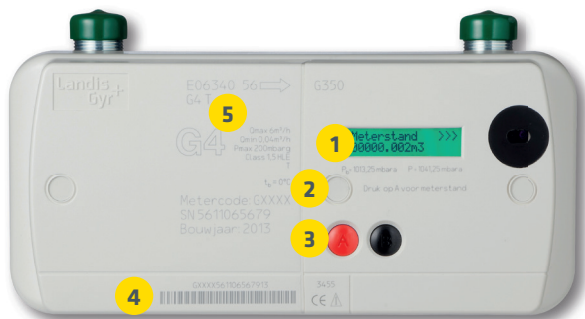

* De gasmeter meet naast het gasverbruik (hoeveelheid) ook de temperatuur van het gas. Dit betekent dat het geregistreerde verbruik op het telwerk gecorrigeerd is voor de temperatuur. Hierdoor wordt het verbruik nog nauwkeuriger gemeten.



WAT SLIM, ZO'N SLIMME METER

1. Meterdisplay (LCD)

Het meterdisplay geeft de verbruikte hoeveelheid gas weer. Een uitleg van het display staat op de achterkant van deze handleiding. Om de batterij te sparen, gaat het meterdisplay na een aantal seconden in de spaarstand.

2. Veiligheid

De meter is verzegeld om te voorkomen dat onbevoegden hem open maken. Het is niet toegestaan om de zegels te verbreken.

3. Bediening meter

Met rode knop A of zwarte knop B wordt het display uit de spaarstand gehaald en kunt u de meterstand aflezen.

4. Meternummer

Dit is een uniek serienummer van de meter en is van belang als u een vraag of storing wilt doorgeven.

5. Maximale druk

De maximaal toelaatbare druk (Pmax) is 200 mbar. Dit is de maximale gasdruk waar de gasmeter tegen bestand is.

Aansluiting op de elektriciteitsmeter

De gasmeter geeft de meterstanden ieder uur door aan de slimme elektriciteitsmeter via een draadloze verbinding. Indien u een energieverbruiksmanager heeft, ziet u ieder uur een update van het gasverbruik.

Meterdisplay



Voorbeeld meterstand met drie decimalen achter de punt.

Alarindicator

Als achter de stand met eenheid m^3 nog een letter in beeld staat, dan kan dit aangeven dat de normale werking van de meter wordt verstoord. Dit wordt automatisch op afstand gemeld aan Stedin. U hoeft verder geen actie te ondernemen. Stedin zorgt voor een oplossing. Het oplichten van een alarindicator duidt niet op een mogelijk gevaarlijke situatie of onjuiste registratie van het verbruik. De batterij kan bijvoorbeeld bijna leeg zijn.

Meer informatie

- Vragen over de meter of meterstoringen: www.stedin.net/slimmemeter of bel 088 896 39 63.
- Vragen over elektriciteits- of gasstoringen: bel 0800 9009 (24/7, gratis nummer).
- Vragen over uw energierekening of aangesloten apparaten: neem contact op met uw (energie)leverancier.